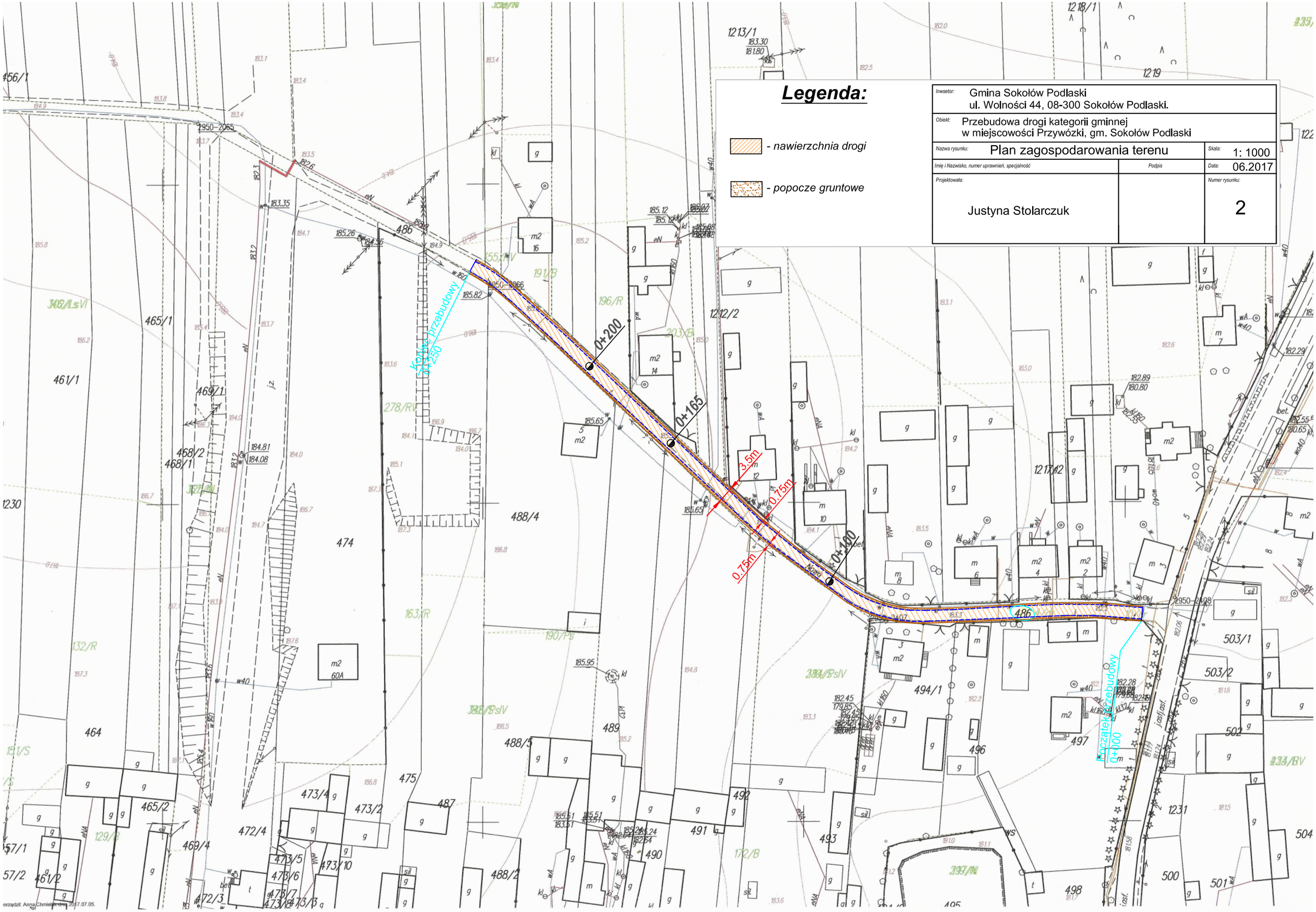
Legenda:
- nawierzchnia drogi
- popocze gruntowe
Inwsetor: Gmina Sokołów Podlaski
ul. Wolności 44, 08-300 Sokołów Podlaski.
Obiekt: Przebudowa drogi kategorii gminnej
w miejscowości Przywózki, gm. Sokołów Podlaski
Nazwa rysunku: Plan zagospodarowania terenu
Skala: 1: 1000
Imię i Nazwisko, numer uprawnień, specjalność
Podpis
Data: 06.2017
Projektowała:
Justyna Stolarczuk
Numer rysunku:
2
Koniec przebudowy
0+250
0+200
0+165
0+100
3.5m
0.75m
0.75m
Początek przebudowy
0+000