MIEJSCOWY PLAN ZAGOSPODAROWANIA PRZESTRZENNEGO DLA WYBRANYCH OBSZARÓW W GMINIE SOKOŁÓW PODLASKI - CZĘŚĆ GRAFICZNA

ZAŁĄCZNIK NR 2 DO UCHWAŁY NR .....
RADY GMINY SOKOŁÓW PODLASKI Z DNIA ..... 2025 R.

OBRĘB: NOWA WIEŚ, BUDY KUPIENTYŃSKIE

Państwowy Układ Współrzędnych Geodezyjnych 2000 PL-2000 strefa 7; EPSG:2178
Mapa zasadnicza pozyskana ze Starostwa Powiatowego w Sokołowie Podlaskim;
licencja nr G.6642.2234.2025_1429_N

WYRYS ZE STUDIUM UWARUNKOWAŃ I KIERUNKÓW ZAGOSPODAROWANIA PRZESTRZENNEGO GMINY SOKOŁÓW PODLASKI PRZYJĘTEGO UCHWAŁĄ Nr VII/52/99 RADY GMINY SOKOŁÓW PODLASKI Z DNIA 27 KWIETNIA 1999 R. Z PÓŹNIEJSZYMI ZMIANAMI

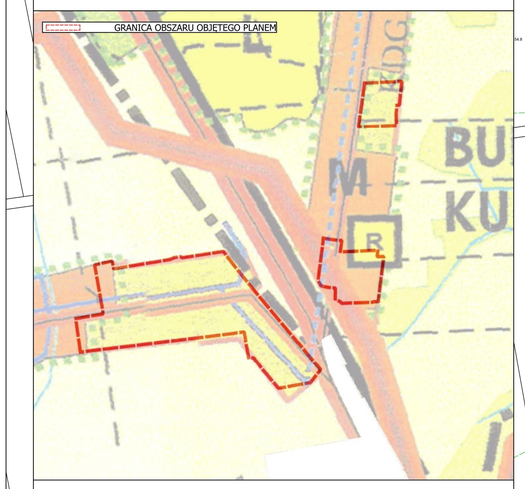

LEGENDA

- GRANICE WSI
- WODY POWIERZCHNIOWE
- ZWARTA ZABUDOWA ZAGRODOWA I MIESZANA
- **GRANICE I OZNACZENIA STREF FUNKCJONALNYCH**
- GRANICE OBSZARÓW, ZE WSKAZANIEM DO PRZEKSZTAŁCEŃ LUB ZMIANY FUNKCJI
- GRANICE OBSZARÓW, ZE WSKAZANIEM DO PODEJMOWANIA ZORGANIZOWANEJ DZIAŁALNOŚCI INWESTYCYJNEJ
- OBSZARY PREFEROWANEGO ROZWOJU ZABUDOWY ZAGRODOWEJ I MIESZANEJ
- KDW DROGI WOJEWÓDZKIE O NAWIERZCHNI TWARDEJ ULEPSZONEJ
- KDG DROGI GMINNE O NAWIERZCHNI TWARDEJ ULEPSZONEJ
- KDG DROGI GMINNE PRZEWIDZIANE DO MODERNIZACJI W I ETAPIE

SKALA 1:1000

100 0 100 200 300 400 m

LEGENDA

OBOWIĄZUJĄCE USTALENIA PLANU

- Granica obszaru objętego planem
- Linie rozgraniczające tereny o różnym przeznaczeniu lub różnych zasadach zagospodarowania
- Nieprzekraczalna linia zabudowy

Przeznaczenie terenu

- MNW - teren zabudowy mieszkaniowej jednorodzinnej wolnostojącej
- MNW-U - teren zabudowy mieszkaniowej jednorodzinnej wolnostojącej lub usług
- KDG - teren drogi głównej
- KDZ - teren drogi zbiorczej
- KDD - teren drogi dojazdowej
- KR - teren komunikacji drogowej wewnętrznej
- RZM - teren zabudowy zagrodowej

ELEMENTY INFORMACYJNE PLANU

- Wymiarowanie odległości w metrach